思井児童センターへおいでよ♪

令和5年度　3学期　　学童の活動

思井児童センター
04(7159)5666(直通ではありません)

各種大会

自由に参加できるよ♪14:30～優勝者は景品がもらえて、
さらに館内ポスターに名前がのるよ！

1月13日(土)　羽根つき大会
1月27日(土)　ドッジボール大会
2月10日(土)　卓球大会
2月17日(土)　ボンバー大会
3月19日(土)　ピッグ10大会
3月21日(月)　ドッジボール大会

思井っきりチャレンジ

学期毎にお題をかえて実施！14:30～
最終チャンピオンは景品がもらえて、
さらに館内ポスターに名前がのるよ！

1月20日(土)
2月24日(土)　**なわとび**
3月16日(土)

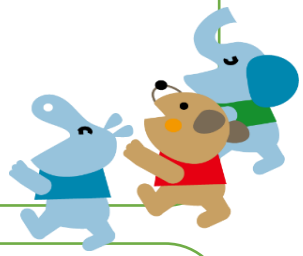

チャレンジ春休み

長期休暇中だけのお楽しみ♪14:30～
毎回チャレンジするお題をかえて実施
優勝者は景品がもらえて、さらに館内ポスターに
名前がのるよ！
※イベント時にはお休みします
3月23日(土)～4月5日(金)

あそびっこクラブ

鰭ヶ崎・八木南・流山・南流山小学校の
1～3年生が参加できるクラブだよ☆
12月21日(木)から申込を開始します(定員20名程度)
入会したいお友達は職員までお問い合わせ下さい
空きがあれば**2月15日(木)**まで途中入会できます
1月25日、2月8日、15日、29日、3月7日
全5回　木曜日　15：45～16：45
※別紙「参加者募集のお知らせ」もご覧ください

工作の日

月毎に1回参加出来るよ！15:00～
今年度から事前予約不要、開催日に遊びに来て
先生に「やってみたい」と言ってね
1日最大6組まで　月毎の定員30名
1月16日(火)～20日(土)　ぶんぶんごま工作
2月5日(月)～10日(土)　毛糸の工作
3月4日(月)～9日(土)　ペーパービーズブレスレット工作
※2月8日、3月7日(木)は開催しません

保護者の皆様

初めて遊びに来てくれた方・小学校入学後初めて遊びに来てくれた方・連絡先が変更になった方などに、緊急時に備えて利用者登録の提出をお願いしています。また、イベント予約は保護者の方よりお願いします。

低学年のお友達！学校が終わったらランドセルを置いて思井児童センターに集合！
※予定が変更になる場合もありますので、各月のセンターだよりをご覧下さい
高学年のお友達も部活がない日は思井児童センターで沢山遊んじゃおう♪